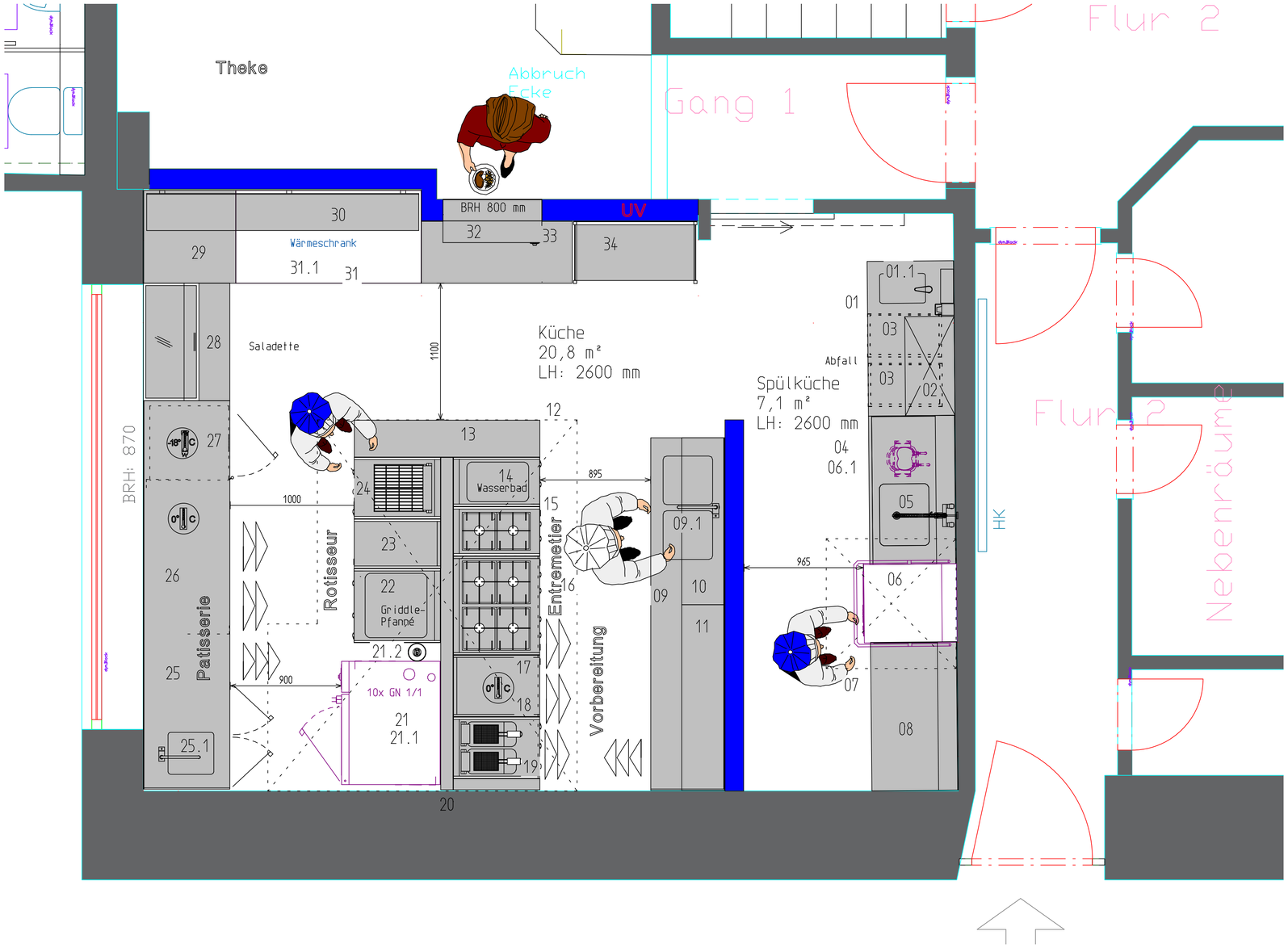

Pos.	Stck	Artikelbezeichnung
01	1 Stck	ARBEITSTISCH
01.1	1 Stck	SENSORARMATUR 1/2"
02	1 Stck	WANDHÄNGESCHRANK
03	2 Stck	ABFALLBEHÄLTER
04	1 Stck	ZULAUFTISCH
05	1 Stck	GESCHIRRSPÜLBRAUSE
06	1 Stck	GESCHIRRSPÜLMASCHINE *vorhanden*
06.1	1 Stck	WASSER-FILTERSYSTEM *bauseits*
07	1 Stck	WANDHAUBE KASTENFORM *bauseits*
08	1 Stck	ABLAUFTISCH
09	1 Stck	ARBEITSSCHRANK MIT BECKEN
09.1	1 Stck	EINHEBEL-STANDBATTERIE 3/4"
10	1 Stck	WANDBORD
11	1 Stck	WANDBORD
12	1 Stck	MITTELHAUBE KASTENFORM *bauseits*
13	1 Stck	ARBEITSSCHRANK OFFEN
14	1 Stck	ELEKTRO-BAINMARIE I
15	1 Stck	GASHERD
16	1 Stck	GAS-HERD 4 KOCHSTELLEN
17	1 Stck	UMLUFT-KÜHLTISCH GN 1/1
18	1 Stck	ARBEITSPLATTE
19	1 Stck	ELEKTRO-FRITTEUSE
20	1 Stck	MITTELABDECKUNG
21	1 Stck	ELEKTRO-KOMBIDÄMPFER *vorhanden*
21.1	1 Stck	UNTERGESTELL *vorhanden*
21.2	1 Stck	FILTERKARTUSCHE
22	1 Stck	ELEKTRO-GRIDDLE-PFANNE
23	1 Stck	ARBEITSTISCH
24	1 Stck	ELEKTRO-INFRA-GRILL
25	1 Stck	ARBEITSSCHRANK MIT BECKEN
25.1	1 Stck	EINHEBEL-STANDBATTERIE 1/2"
26	1 Stck	KÜHLTISCH GN 1/1
27	1 Stck	GEWERBETIEFKÜHLSCHRANK
28	1 Stck	UMLUFT-SALADETTE GN 1/1
29	1 Stck	ARBEITSPLATTE
30	1 Stck	WANDBORD
31	1 Stck	UMLUFT-WÄRMESCHRANK *vorhanden*
31.1	1 Stck	UNTERBAU
32	1 Stck	WÄRMEBRÜCKE
33	1 Stck	ARBEITSSCHRANK OFFEN
34	1 Stck	REGAL

Restaurantküche
(á la carte)
Sitzplätze innen: ca. 80
Sitzplätze außen: ca. 40
Sitzplätze Aula: ca. 60-100
Arbeitshöhe: 850 mm
Raumhöhe: 2600 mm

Nummer	Datum	Zeichen	Änderung
24.0028D	13.06.24		Thermische Geräte angepasst
24.0028C	07.06.2024		Ausgabe-Fensterbrüstung - Anpassung Möbel
24.0028B	29.05.2024		Anpassung Grundriss
24.0028A	07.05.2024		Änderung Höhe Trennwand; Detailanpassungen

Maßstab 1:20 Din A1

Einrichtungsplan

	Datum	Name
Bearb.	13.06.2024	
Gepr.		
Norm		

Restaurant
"Hohe Schule" Herborn

24.0028D

Blatt
Blätter

Zust. | Änderung | Datum | Name | Urspr. | Ers. für: | Ers. durch: